

# MSIG Motorcycle Add-on



MyMotorcycle Plus



Rider's PA

F-AD-S123 –V0 (Effective 1 January 2025)

At MSIG, we understand how crucial it is to have coverage for yourself, your motorcycle, and even your pillion. That is why we go above and beyond with this MSIG MyMotorcycle Plus and Rider's PA add-on. With these add-on, not only will you receive compensation for yourself and your pillion in the event of an accident, but you will also receive allowances for accidents, theft, or even flood. It's like having an extra layer of protection for you and your ride on top of your existing motorcycle policy. So why take chances? Get the MSIG MyMotorcycle Plus or Rider's PA add-on and ride with peace of mind.



## MSIG MOTORCYCLE POLICIES



**MSIG  
COMPREHENSIVE  
MOTORCYCLE  
POLICY**



**MSIG  
THIRD PARTY,  
FIRE & THEFT  
POLICY**



**MOTORCYCLE  
3PA**



Insurance  
that sees  
the heart  
in everything

A Member of **MS&AD** INSURANCE GROUP

**Member of PIDM** - The benefit(s) payable under eligible product is protected by PIDM up to limits. Please refer to PIDM's TIPS Brochure or contact MSIG Insurance (Malaysia) Bhd or PIDM (visit [www.pidm.gov.my](http://www.pidm.gov.my)).

# BENEFITS & PREMIUM

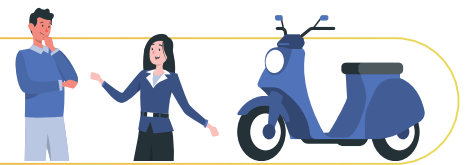

Covers / Benefits	Comprehensive		Third Party, Fire & Theft		Motorcycle 3PA									
	Rider's PA	MyMotorcycle Plus	Rider's PA	MyMotorcycle Plus	Rider's PA	MyMotorcycle Plus								
<p><b>PA for Rider</b></p> <p>Provides compensation in the event of an accident while boarding, alighting from, or riding a motorcycle, applicable to rider.</p> <table border="1"> <thead> <tr> <th>Benefits</th> <th>Compensation (RM)</th> </tr> </thead> <tbody> <tr> <td>Accidental Death</td> <td>12,000</td> </tr> <tr> <td>Permanent Disablement</td> <td>12,000</td> </tr> <tr> <td>Bereavement Allowance</td> <td>500</td> </tr> </tbody> </table>	Benefits	Compensation (RM)	Accidental Death	12,000	Permanent Disablement	12,000	Bereavement Allowance	500				✓		
Benefits	Compensation (RM)													
Accidental Death	12,000													
Permanent Disablement	12,000													
Bereavement Allowance	500													
<p><b>PA for Pillion</b></p> <p>Provides compensation in the event of an accident while boarding, alighting from, or riding a motorcycle, applicable to pillion.</p> <table border="1"> <thead> <tr> <th>Benefits</th> <th>Compensation (RM)</th> </tr> </thead> <tbody> <tr> <td>Accidental Death</td> <td>12,000</td> </tr> <tr> <td>Permanent Disablement</td> <td>12,000</td> </tr> <tr> <td>Bereavement Allowance</td> <td>500</td> </tr> </tbody> </table>	Benefits	Compensation (RM)	Accidental Death	12,000	Permanent Disablement	12,000	Bereavement Allowance	500						
Benefits	Compensation (RM)													
Accidental Death	12,000													
Permanent Disablement	12,000													
Bereavement Allowance	500													
<p><b>Inconvenience Allowance – Accident &amp; Theft</b></p> <p>Provides allowance of <b>RM150</b> the event of an accident or theft incidents.</p>	X	✓	X	✓	X	✓								
<p><b>Inconvenience Allowance - Flood</b></p> <p>Provides allowance of <b>RM150</b> in the event of damage due to flood.</p>														
<p><b>Legal Liability to Pillion (LLTP)</b></p> <p>Covers the insured for legal liability to pillion.</p>														
<p><b>Waiver of Compulsory Excess (Comprehensive Cover Only)</b></p> <p>Waive compulsory excess for damage claims as imposed under the motor Tariff as stated below.</p> <table border="1"> <thead> <tr> <th>CC</th> <th>Excess (RM)</th> </tr> </thead> <tbody> <tr> <td>1-100</td> <td>75</td> </tr> <tr> <td>101-150</td> <td>100</td> </tr> <tr> <td>151-250</td> <td>150</td> </tr> </tbody> </table>	CC	Excess (RM)	1-100	75	101-150	100	151-250	150				X		X
CC	Excess (RM)													
1-100	75													
101-150	100													
151-250	150													
<b>Annual Premium*</b>	RM25	RM58	RM25	RM57	RM25	RM57								

\*Not Inclusive of Service Tax.

Note: For the purchase of Motorcycle Add-On: MyMotorcycle Plus, the applicable cubic capacity (cc) is up to 250 cc.

For more information on MSIG MyMotorcycle Plus, Rider's PA or other optional Motorcycle Add-on, please contact your MSIG Insurance Adviser or visit [www.msig.com.my](http://www.msig.com.my).

The description of covers is a brief summary for quick and easy reference; the precise terms and conditions that apply are in the Policy Document.

Note: In the event of a conflict between the English and the translated versions of this leaflet, the English version shall prevail.

**MSIG Insurance (Malaysia) Bhd**  
Registration No. 197901002705 (46983-W)

Customer Service Centre:  
Level 15, Menara Hap Seng 2, Plaza Hap Seng  
No. 1, Jalan P. Ramlee, 50250 Kuala Lumpur

(603) 2050 8228 (603) 2026 8086

1-800-88-MSIG (6744)

myMSIG@my.msig-asia.com

www.msig.com.my

www.facebook.com/MSIGMY

For more information, please call MSIG or contact your Insurance Adviser at:

# Perlindungan Tambahan Motosikal MSIG



MyMotorcycle Plus



Kemalangan Diri  
Penunggang Motosikal

F-AD-S123 -V0 (Berkuat kuasa 1 Januari 2025)

Di MSIG, kami memahami betapa pentingnya untuk anda mempunyai perlindungan untuk diri sendiri, motosikal anda, dan juga pembonceng anda. Oleh sebab itu, kami gigih berusaha untuk menawarkan perlindungan tambahan MyMotorcycle Plus dan Kemalangan Diri Penunggang Motosikal (Rider's PA) ini. Dengan perlindungan tambahan ini, anda bukan sahaja akan menerima pampasan untuk diri sendiri dan pembonceng anda sekiranya berlaku kemalangan, tetapi anda juga akan menerima elaun apabila berlaku kemalangan, kecurian, atau banjir. Ianya seperti anda mempunyai lapisan perlindungan tambahan untuk diri anda di sepanjang perjalanan di atas polisi motosikal anda yang sedia ada. Jadi, jangan tunggu lagi. Dapatkan perlindungan tambahan MyMotorcycle Plus atau Rider's PA MSIG dan teruskan perjalanan anda dengan tenang.



## POLISI MOTOSIKAL MSIG



**POLISI  
MOTOSIKAL  
KOMPREHENSIF  
MSIG**



**POLISI PIHAK  
KETIGA, KEBAKARAN  
& KECURIAN MSIG**



**MOTOSIKAL  
3PA**



Insurance  
that sees  
the heart  
in everything

A Member of **MS&AD** INSURANCE GROUP

**Member of PIDM** - Manfaat-manfaat yang dibayar di bawah produk yang layak adalah dilindungi oleh PIDM sehingga had perlindungan. Sila rujuk Brosur Sistem Perlindungan Manfaat Takaful dan Insurans PIDM atau hubungi MSIG Insurance (Malaysia) Bhd atau PIDM (layari [www.pidm.gov.my](http://www.pidm.gov.my)).

# MANFAAT & PREMIUM

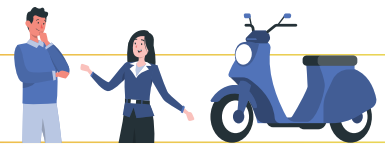

Perlindungan / Manfaat	Komprehensif		Pihak Ketiga, Kebakaran & Kecurian		Motosikal 3PA									
	Rider's PA	MyMotorcycle Plus	Rider's PA	MyMotorcycle Plus	Rider's PA	MyMotorcycle Plus								
<p><b>Perlindungan Kemalangan Diri untuk Penunggang</b></p> <p>Memberi pampasan sekiranya berlaku kemalangan semasa menaiki, turun dari, atau menunggang motosikal. Manfaat ini terpakai kepada penunggang.</p> <table border="1"> <thead> <tr> <th>Manfaat-manfaat</th> <th>Pampasan (RM)</th> </tr> </thead> <tbody> <tr> <td>Kematian Akibat Kemalangan</td> <td>12,000</td> </tr> <tr> <td>Kehilangan Upaya Penuh Kekal</td> <td>12,000</td> </tr> <tr> <td>Elaun Perkabungan</td> <td>500</td> </tr> </tbody> </table>	Manfaat-manfaat	Pampasan (RM)	Kematian Akibat Kemalangan	12,000	Kehilangan Upaya Penuh Kekal	12,000	Elaun Perkabungan	500				✓		
Manfaat-manfaat	Pampasan (RM)													
Kematian Akibat Kemalangan	12,000													
Kehilangan Upaya Penuh Kekal	12,000													
Elaun Perkabungan	500													
<p><b>Perlindungan Kemalangan Diri untuk Pembonceng</b></p> <p>Memberi pampasan sekiranya berlaku kemalangan semasa menaiki, turun dari, atau menunggang motosikal. Manfaat ini terpakai kepada pembonceng.</p> <table border="1"> <thead> <tr> <th>Manfaat-manfaat</th> <th>Pampasan (RM)</th> </tr> </thead> <tbody> <tr> <td>Kematian Akibat Kemalangan</td> <td>12,000</td> </tr> <tr> <td>Kehilangan Upaya Penuh Kekal</td> <td>12,000</td> </tr> <tr> <td>Elaun Perkabungan</td> <td>500</td> </tr> </tbody> </table>	Manfaat-manfaat	Pampasan (RM)	Kematian Akibat Kemalangan	12,000	Kehilangan Upaya Penuh Kekal	12,000	Elaun Perkabungan	500						
Manfaat-manfaat	Pampasan (RM)													
Kematian Akibat Kemalangan	12,000													
Kehilangan Upaya Penuh Kekal	12,000													
Elaun Perkabungan	500													
<p><b>Elaun Kesusahan – Kemalangan &amp; Kecurian</b></p> <p>Menyediakan elaun sebanyak <b>RM150</b> apabila berlaku kemalangan atau kecurian.</p>	X	✓	X	✓	X	✓								
<p><b>Elaun Kesusahan - Banjir</b></p> <p>Menyediakan elaun sebanyak <b>RM150</b> sekiranya berlaku kerosakan akibat banjir.</p>														
<p><b>Liabiliti Undang-undang terhadap Pembonceng (LLtP)</b></p> <p>Melindungi pemegang polisi daripada tindakan liabiliti undang-undang yang dituntut oleh pembonceng.</p>														
<p><b>Pengecualian untuk Ekses Wajib (Perlindungan Komprehensif Sahaja)</b></p> <p>Mengecualikan ekses wajib untuk tuntutan kerosakan sebagaimana dikenakan di bawah Tarif motor seperti yang dinyatakan di bawah.</p> <table border="1"> <thead> <tr> <th>Kapasiti Padu (CC)</th> <th>Ekses (RM)</th> </tr> </thead> <tbody> <tr> <td>1-100</td> <td>75</td> </tr> <tr> <td>101-150</td> <td>100</td> </tr> <tr> <td>151-250</td> <td>150</td> </tr> </tbody> </table>	Kapasiti Padu (CC)	Ekses (RM)	1-100	75	101-150	100	151-250	150				X		X
Kapasiti Padu (CC)	Ekses (RM)													
1-100	75													
101-150	100													
151-250	150													
<b>Premium Tahunan*</b>	<b>RM25</b>	<b>RM58</b>	<b>RM25</b>	<b>RM57</b>	<b>RM25</b>	<b>RM57</b>								

\*Tidak termasuk Cukai Perkhidmatan.

Nota: Untuk pembelian Perlindungan Tambahan: MyMotorcycle Plus, kapasiti padu (cc) yang dibolehkan adalah hanya sehingga 250 cc.

**Untuk maklumat lanjut tentang MyMotorcycle Plus MSIG, Kemalangan Diri Penunggang Motosikal (Rider's PA), atau lain-lain pilihan Perlindungan Tambahan Motosikal, sila hubungi Penasihat Insurans MSIG anda atau lawati [www.msig.com.my](http://www.msig.com.my).**

Penerangan perlindungan ini adalah ringkasan yang bertujuan untuk rujukan cepat dan mudah; terma dan syarat tepat yang tertakluk terdapat di dalam Dokumen Polisi.

Nota: Jika terdapat sebarang konflik mengenai kandungan di antara versi Bahasa Inggeris dengan terjemahannya di dalam risalah ini, versi Bahasa Inggeris akan diutamakan.

**MSIG Insurance (Malaysia) Bhd**  
Registration No. 197901002705 (46983-W)

Customer Service Centre:  
Level 15, Menara Hap Seng 2, Plaza Hap Seng  
No. 1, Jalan P. Ramlee, 50250 Kuala Lumpur

(603) 2050 8228 (603) 2026 8086

1-800-88-MSIG (6744)

myMSIG@my.msig-asia.com

www.msig.com.my

www.facebook.com/MSIGMY

For more information, please call MSIG or contact your Insurance Adviser at: